

Planta de Situação - Geométrica
Esc. 1:200

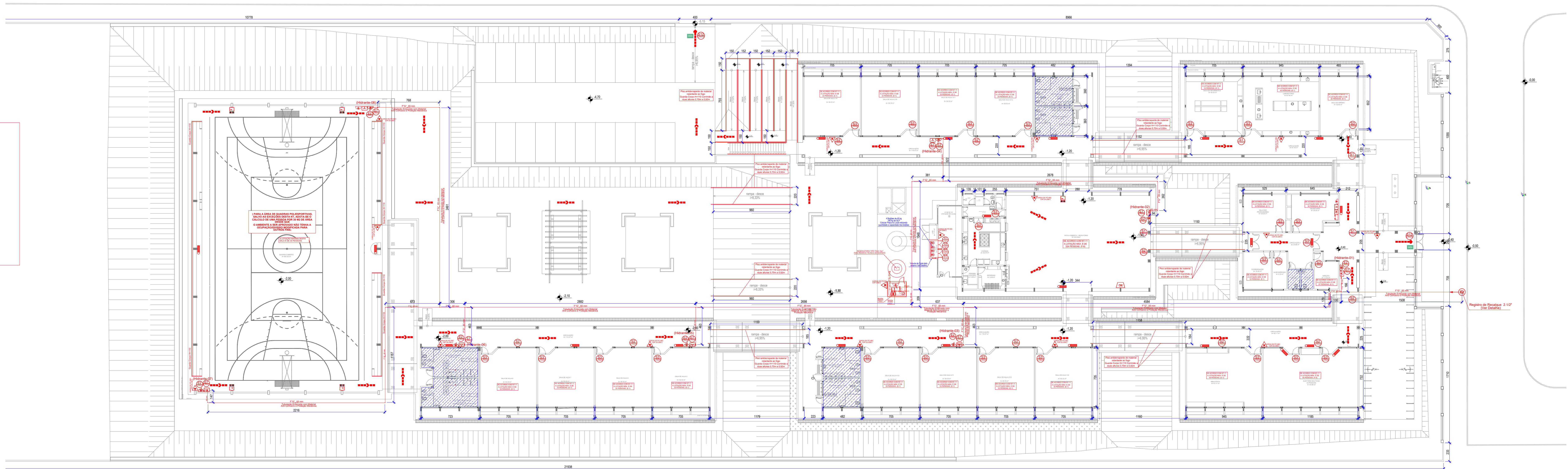

PLANTA BAIXA - PAVIMENTO TERREO
ESCALA 1:200

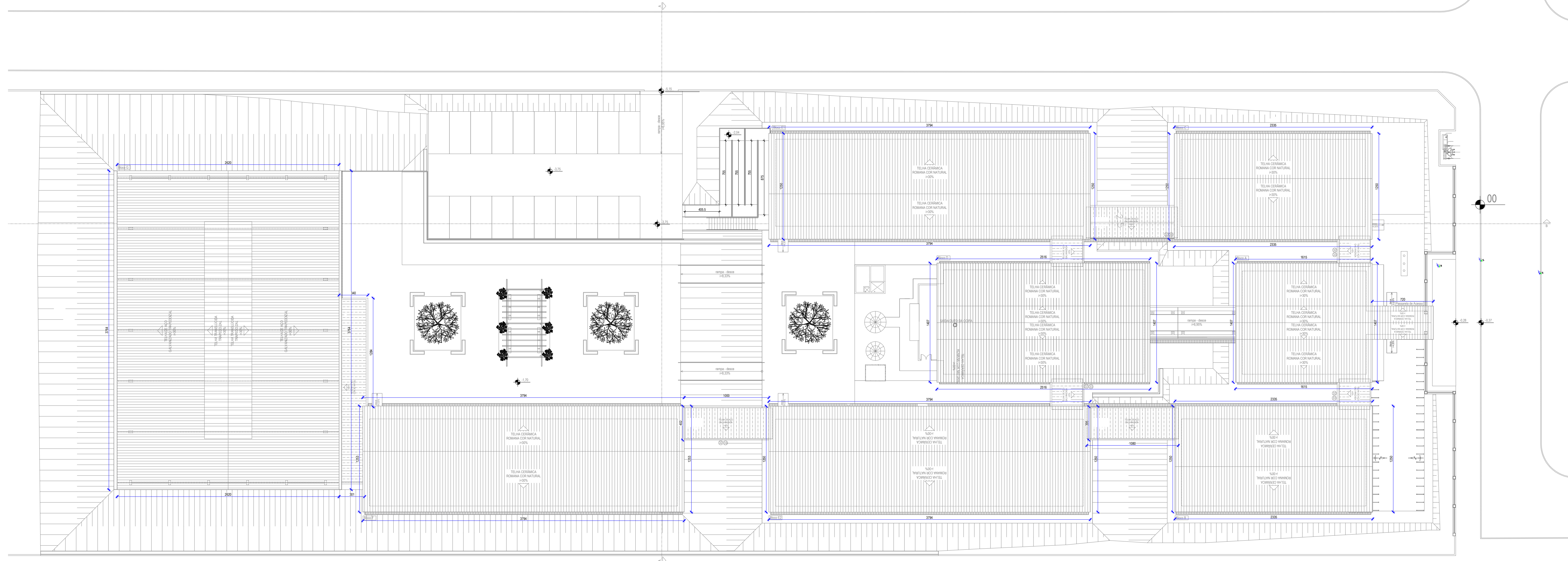

PLANTA BAIXA - PAVIMENTO COBERTURA
ESCALA 1:250



ESTADO DE GOIÁS
CORPO DE BOMBEIROS MILITAR
PROCESSO Nº: 039/20

1. (X) Aproveitamento de terreno
2. () Utilização de terreno para construção original
() Com COTEP, Protocolo nº: _____
() Projeto de Arquiteto, Data de aprovação da Prefeitura: _____
() Projeto para edificação com fundamento nos dados em anexo e 100% de conformidade com o COTEP

ANALISADO E APROVADO DIGITALMENTE POR:

NOME
DATA
CÓDIGO

ESPACIO DESTINADO AO COTEP

EXEMPLO: O SENHOR DA TELA DO ALFABETO E NOME
www.cotep.org.br
www.cotep.org.br



ESTADO DE GOIÁS
SECRETARIA DE ESTADO DA EDUCAÇÃO
SUPERINTENDÊNCIA DE INFRAESTRUTURA
GERÊNCIA DE PROJETOS E INFRAESTRUTURA

GERÊNCIA DE PROJETOS E INFRAESTRUTURA
APROVADO _____
TÉCNICO RESPONSÁVEL PELA APROVAÇÃO _____

COLEGIO ESTADUAL RITA PARANHOS BRETAS
CONSTRUÇÃO DE ESCOLA
IMPLANTAÇÃO ESCOLA PADRÃO SÉCULO XXI

ENDEREÇO:
RUA JOSÉ ALBINO FILHO ESQ. C/ RUA JOSÉ LEÃO DA COSTA - QD. 18 S/N -
RESIDENCIAL ALVINO ALBINO - CEP: 75.711-689 - CATALÃO / GOIÁS

ÁREA DO TERRENO	ÁREA PERMEÁVEL	ÁREA EXISTENTE	ÁREA A DEMOLIR	ÁREA A CONSTRUIR	ÁREA TOTAL CONSTRUÇÃO
11.761,27m²			3.201,87m²	3.201,87m²	



AUTOR: ENGENHEIRO CIVIL BRUNO FRANÇA DE MORAIS - CREIA: 10212991390-GO



RT DA OBRA: Sabrina Silva Vieira Valente
Engenheira de Projetos e Infraestrutura
Assinatura e Rubrica - CAU 413.028
PROPRIETÁRIO: SECRETARIA DE ESTADO DA EDUCAÇÃO - CNPJ: 01.409.705/0001-20
PREPOSTO: SABRINA SILVA VIEIRA VALENTE - CPF: 041.530.051-64

INCÊNDIO

TIPO DE PROJETO: _____
PLANTA BAIXA - PAVIMENTO TERREO
PLANTA BAIXA - COBERTURA
PLANTA DE SITUAÇÃO

ASSUNTO: _____

REV.	DATA	DESCRIÇÃO	VISTO

DATA: JANEIRO/2025

ESCALA: INDICADA

REVISÃO: 000

Nº PROJETO: 1020250010028

2/3

FOLHA PROJETISTA
BRUNO FRANÇA